

**חפ/1301 ח - מתחם מגורים
ברח' חטיבת כרמלי.**

תשריט מצב מוצע	גיליון 1 מתוך 1
מחוז	חיפה
מרחב תכנון מקומי	חיפה
רשות מקומית	חיפה
ישוב	חיפה
תכנית בסמכות	מחוזית
איחוד וחלוקה	איחוד לשם חלוקה בהסכמת כל הבעלים בכל תחום התכנית/בחלק מתחום התכנית
היתרים או הרשאות	תכנית שמכחה ניתן להציג היתרים או הרשאות
מונה תדפיס התשריט	11
מועד הפקדה	05/03/2015
שלב	1 מהדורה
שטח התכנית	3.291 דונם
אישורים	קנה מידה 1:250

מקרא

- מגורים ד
- דרך מאושרת
- קו-בנין
- קו בנין עילי
- מידות
- קו בנין תחת/ תת קרקעי

מקרא מפת מדידה

- | | |
|---|---|
| <ul style="list-style-type: none"> מבנה צריף/סככה/תעמיה אספלט אבן שפה דרך עפר גדר חוץ רשת גדר אבן/קיר גדר אבן/סר אבן/ גדרו בסוף שפת ואדי מדרון עכוני/ שיפוע טבעי עץ נקודת גובה אופיינית קו גובה מעני (מ.ג. 0.5 מ"ד) קו גובה ראשי (מ.ג. 2.5 מ"ד) | <ul style="list-style-type: none"> שוחת ביקורת כנכית עמוד כנכיי ארון כנכיי עמוד תאורה עמוד תעבורת ע. השגל עץ ע. השגל בשון ע. השגל תעלה ע. השגל. זדית שוחת/ גוב מים שוחת כיוב שוחת ניטוי גוב תעבורת |
|---|---|

תרשים התמצאות - קנ"מ 1:6000

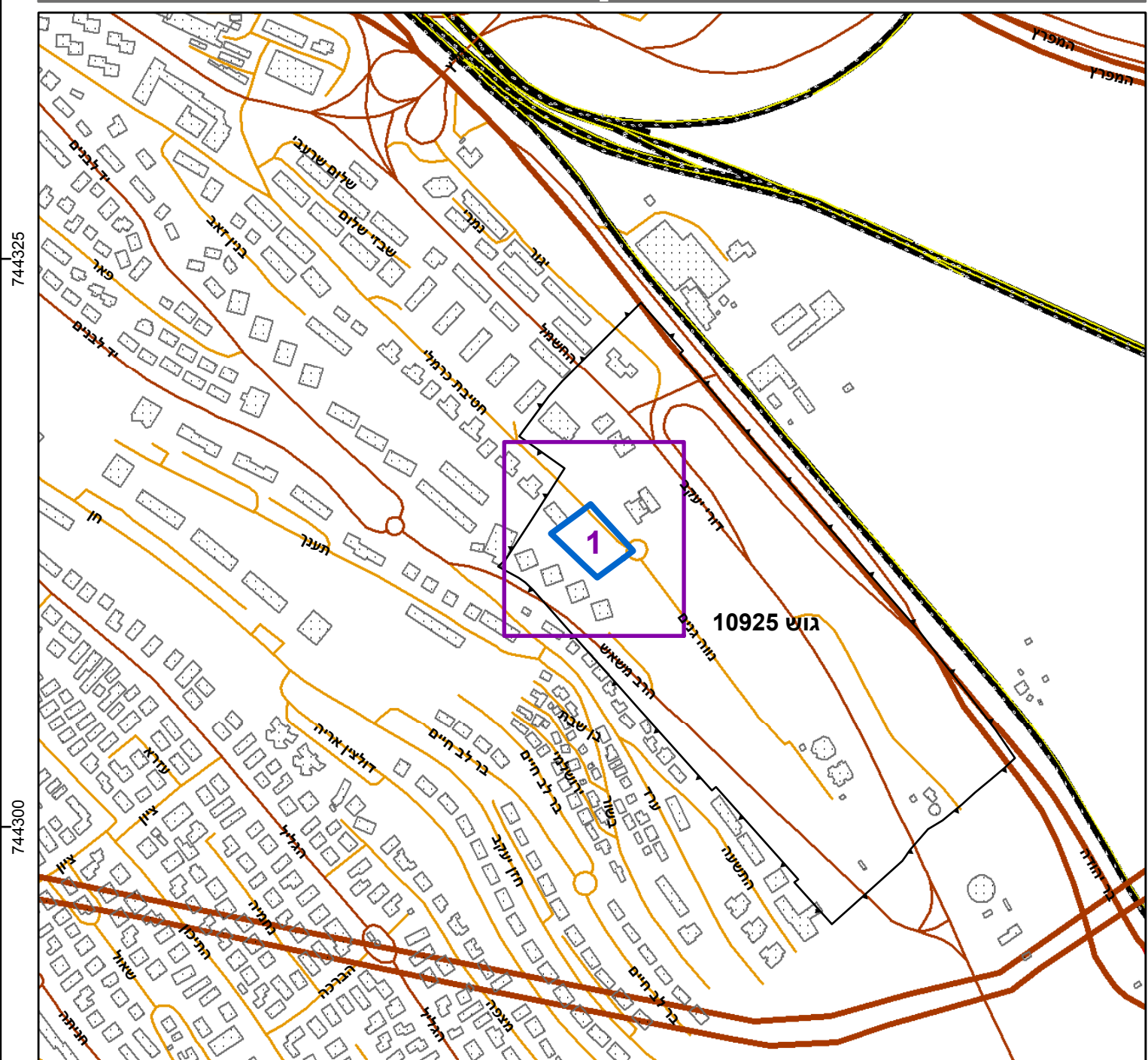

תרשים סביבה - קנ"מ 1:1500

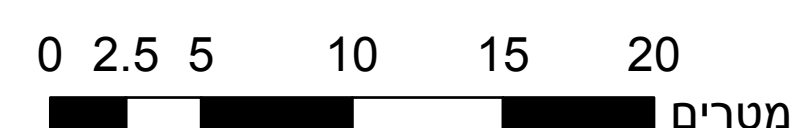
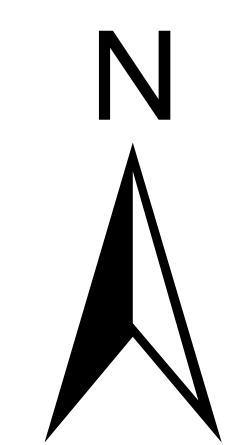
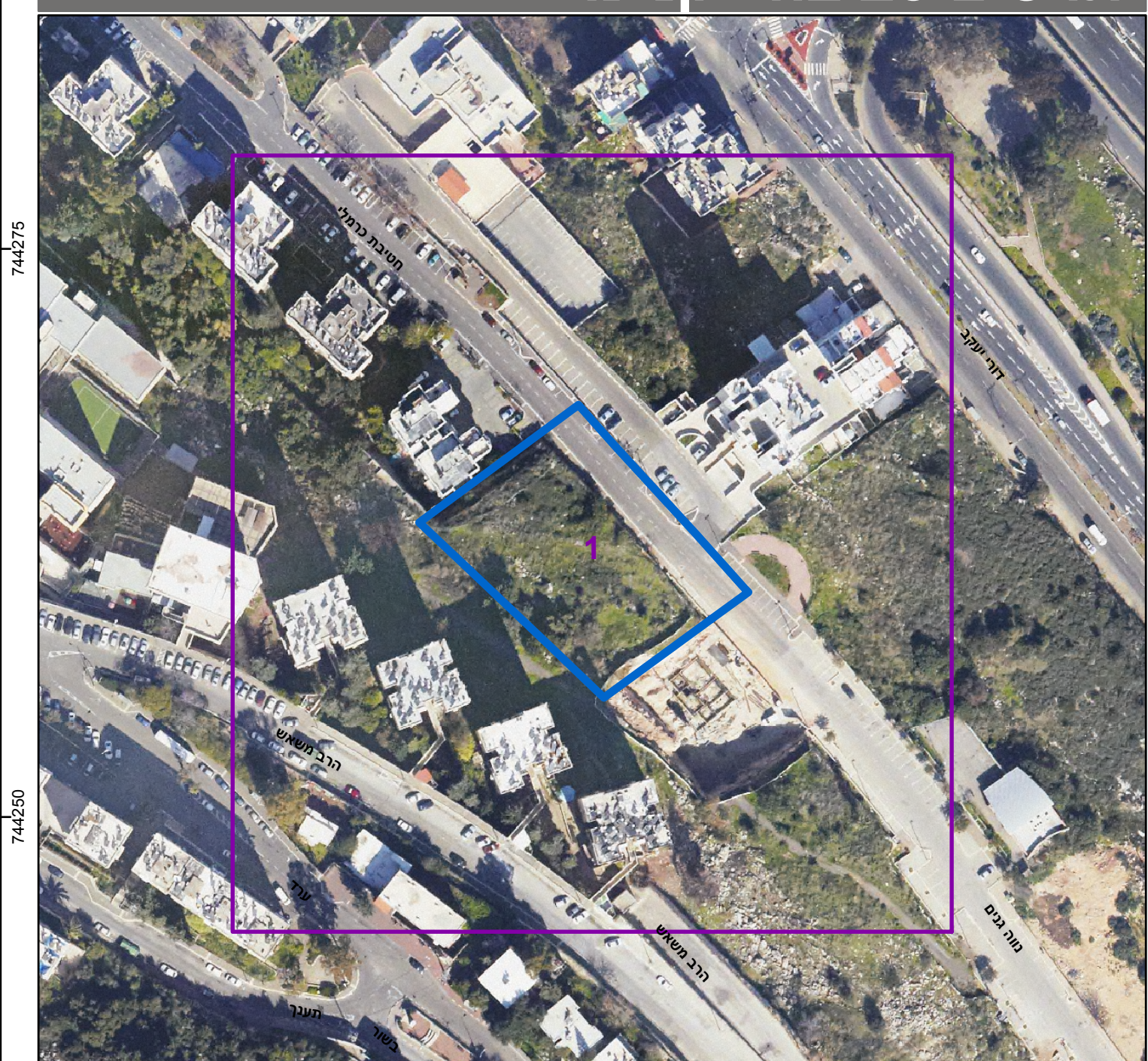

שמות וחתימות*

מגיש התכנית	תאגיד: ג.מ פז השקעות ונכסים בע"מ	חתימה:
עורך ראשי	פניה רחוב/ תאגיד:	חתימה:
יזם	תאגיד: ג.מ פז השקעות ונכסים בע"מ	חתימה:

בעלי ענין בקרקע*

בעלים	יניב בוזנומ תאגיד:	חתימה:
בעלים	חיים הרמן תאגיד:	חתימה:
בעלים	משה הרמן תאגיד:	חתימה:
בעלים	פד מירן תאגיד:	חתימה:

טבלת גושים וחלקות*

מספר גוש	כל הגוש	חלק	מספר חלקות	מספר חלקות בשמות
10925	218-220		235	

* לפירוט נוסף יש לפנות להוראות התכנית
 הריני מצהיר בזאת כי המפה הטופוגרפית/המצבית/המהווה רקע לתכנית זו, נערכה על ידי ביום 25.02.2015 והיא הוכנה לפי הוראות נוהל מבא"ת ובהתאם להוראות החוק ולתקנות המודדים שבתוקף. דיוק הקו הכחול והקדסטרי: מדידה אנליטית מלאה ברמת תצ"ר
 אפרים ליבנברג 503
 שם המודד מספר רשיון חתימה תאריך